

EROS E LOGOS sensualità al femminile - scultura/oreficeria/grafica/design

N.Braga, S.Borghi, L.Branca, A.Brigatti, M.Chiocchetta, S.Lombardi, A.Napoli, A.Tomasini

1998, Varano Borghi, Sala Polivalente

Sala espositiva // opere di Laura Branca / autrici

Laura Branca con Francesco Somaini e Giancarlo Sangregorio / Presentazione critica di Debora Ferrari (foto di A.Gadiva)

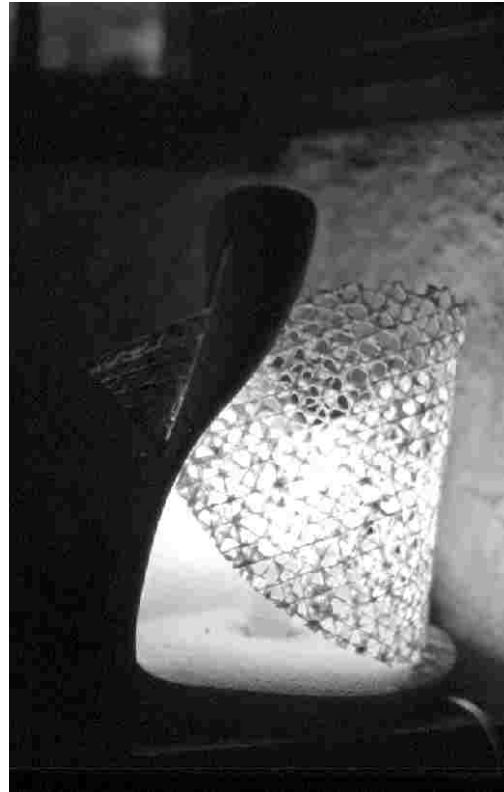

TRE PIU' TRE scultura/oreficeria/grafica/design S.Borghi, L.Branca, M.Chiocchetta, -
1998, Cerro di Laveno, Galleria Divo Rocho
Vista sala espositiva / ENKI /composizione di ATLA / opere (foto di F.Messineo)



FORME DIVERSE - scultura/oreficeria/grafica/design
N.Braga, S.Borghi, L.Branca, A.Brigatti, M.Chiocchetta, S.Lombardi, A.Napoli, A.Tomasini -
1999, Meda, Villa Antona Traversi
ANELLO / vista sala espositiva // SOGNO e ATTRAVERSO / SOGNO



**MAGIC WAVES - scultura/oreficeria/grafica -
S.Borghi, L.Branca, M.Chiocchetta, M.Gerosa -
1999, Orta, Galleria La Motta
Dettaglio su Orta / PETALI**

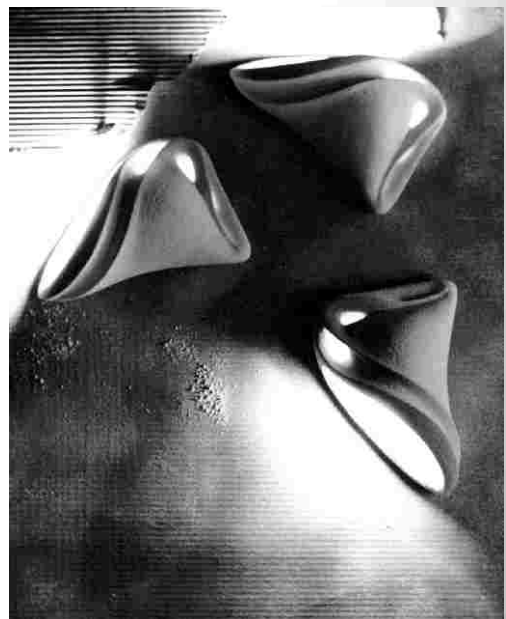

SEDUCERE pittura/scultura/ceramica/oreficeria, Borghi, Branca, Brigatti, Chiocchetta, Lombardi, Tomasini
1999, Como, Chiostro di S:Eufemia
Composizione di ALI / INCASTRO // viste sala espositiva personale // SELENE / composizione di SOFT

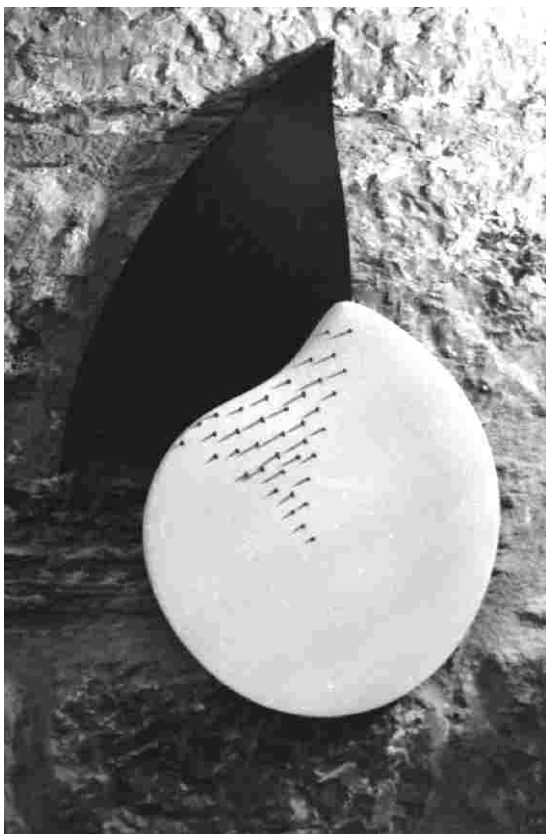

PORTO VENERE PORTO D'ARTE - OPERE DI LAURA BRANCA
2000, Porto Venere, Torre Capitolare
Vista sala espositiva // NERGERE / DESIREE



ARTE, STORIA E CULTURA NEI CORTILI DI BESOZZO
2001, Besozzo, Giardini Palazzo Comunale
EDIVIENI / NUDO // IDOLO / SHADOW (foto di F.Messineo)

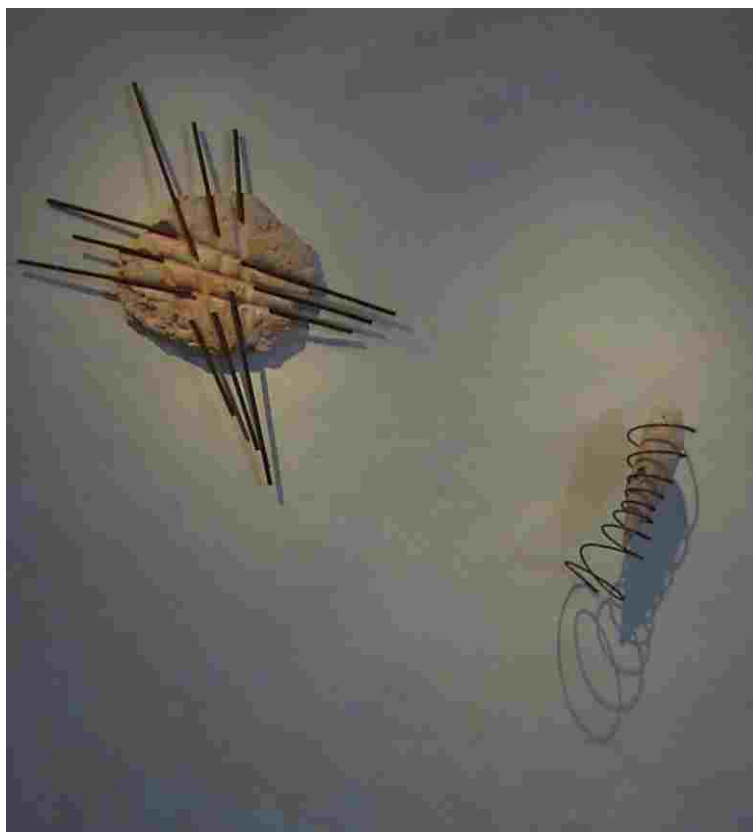

PERSONALE DI LAURA BRANCA
2001, Besozzo, Osteria del Sass
INCROCI e ALLOM // vista sala, sullo sfondo SELENE e EDIVIENI / COESIS



ORGANICA -Stasi,Branca,Chiocchetta
2001, Castellanza, Villa Pomini
OBLIQUE / TETRANTIS e ANGELO CONTAMINATO
primo piano sulla sala espositiva personale e sullo sfondo opere di M.Chiocchetta

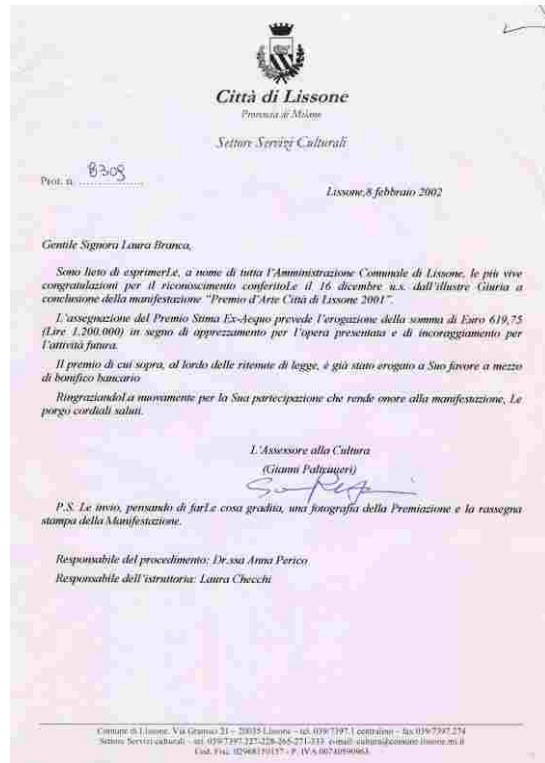

PREMIO D'ARTE CITTA DI LISSONE
 2001, Lissone, Civica Galleria d'Arte Contemporanea
 Laura Branca e IDOLO / Attestato // Consegna premio 16 dicembre 2001



IL GIARDINO DELLE DELIZIE - 3' RASSEGNA NATURA, ARTE, MUSICA

2003, Taino, Parco pubblico

esterno: ALIS LIBRATIS // sala espositiva interna: TENSIONI e ANIMA / SPIRALE e STELE NERA

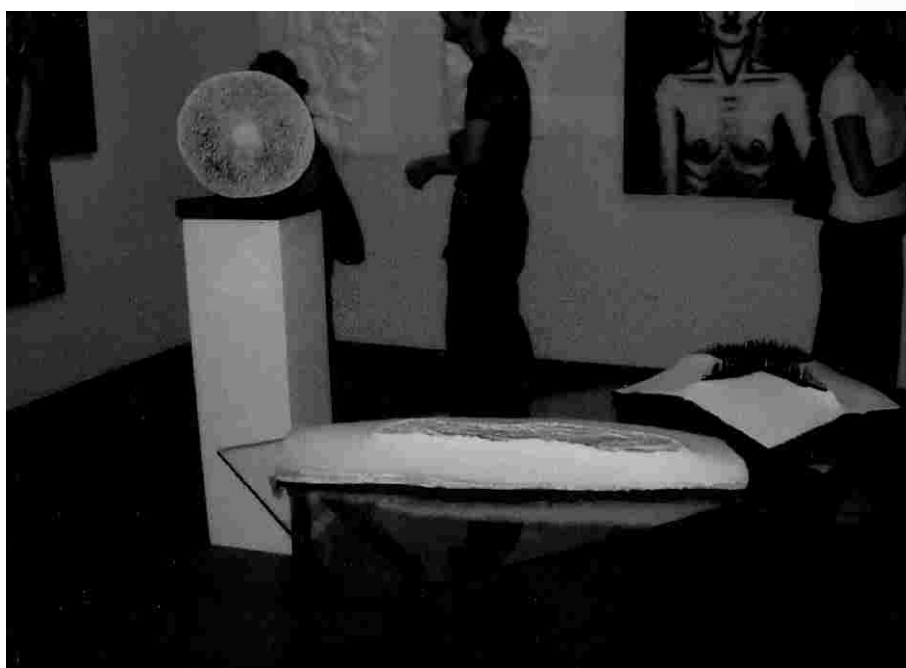

3° BIENNALE POSTUMIA
2002, Gazoldo degli Ippoliti, Museo d'Arte Moderna
VIS e APERIRE // ERAT, APERIRE, VIS

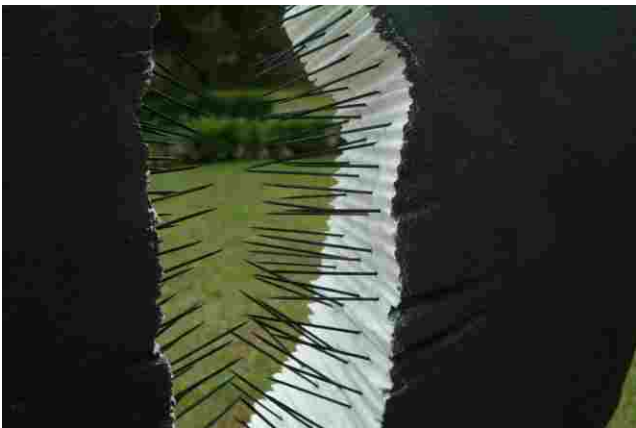

ARTE, STORIA E CULTURA NEI CORTILI DI BESOZZO - 2004, Besozzo, Giardini Palazzo Comunale
CONTATTO / viste su FRUCTUS e SPIRALE / GERMOGLIO // dettaglio su FRUCTUS e GERMOGLIO
(foto di Graziano/4UR)

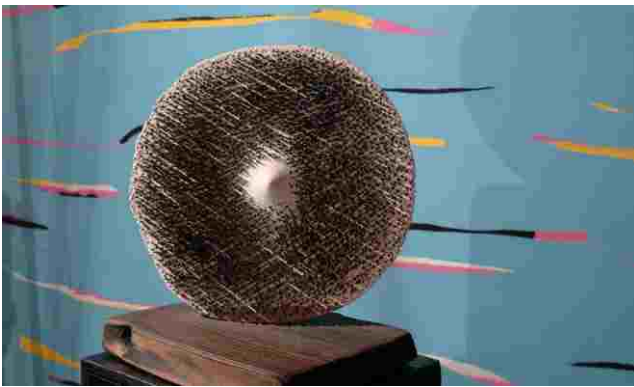
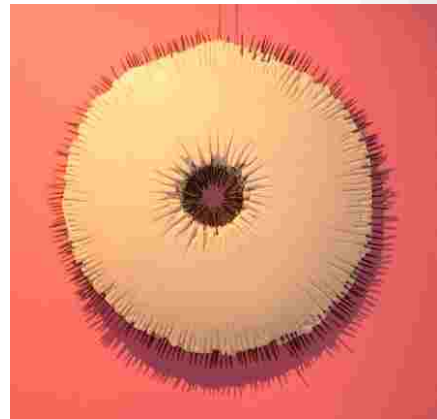
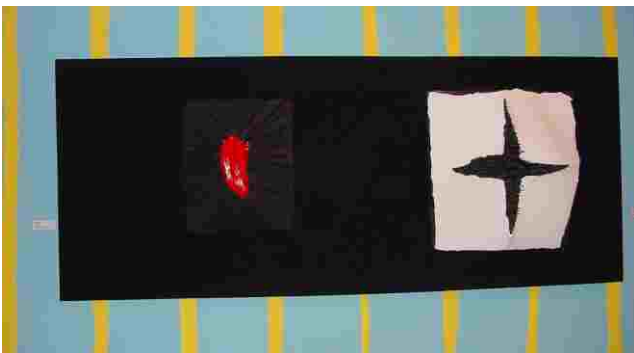

OPPOSTI CONCORDI - PERSONALE DI LAURA BRANCA - 2004, Ispra, Galleria HPark
 Vista sala espositiva / ANIMA // FERITA e VIS // ERAT / ANEMONE //
 Vista sala espositiva / ALA VIBRANTE e CONTATTO (foto di Graziano/4UR)



CELEBRAZIONI ANNIVERSARIO DELLA REPUBBLICA - 2005, Varese, Parco Villa Recalcati
 Vista opere / IDOLO // Vista opere / ALIS LIBRATIS
 STELE BIANCA e sullo sfondo opere di Capozza/Fedeli / FIAT LUX



LA SETTIMANA DELLA CULTURA - 2006, Varese, Parco Villa Recalcati
IOCUS / PASSAGGIO e IOCUS //ANGELO CONTAMINATO e PASSAGGIO //PASSAGGIO